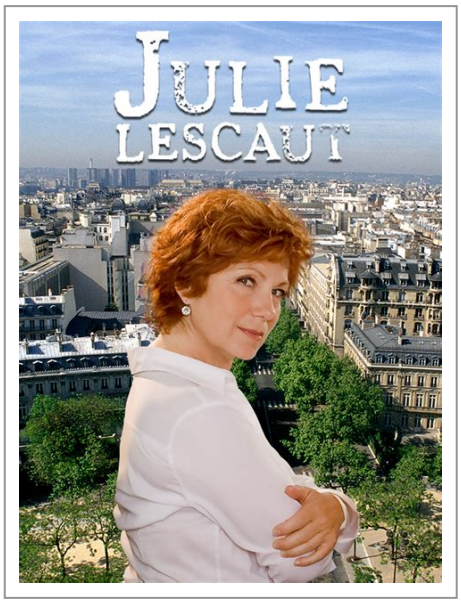

AGENCE Lise Arif

NADÈGE DE MIROSCHEDJI

autrice

AGENT : **Lise Arif**

LANGUES : Français, Anglais

OEUVRES

TÉLÉVISION

2015 **Indiscrétions**

Thriller 6 x 52'
Produit par En voiture Simone
En développement

2015 **Eden**

Projet de série Franco-Israélienne développé avec Carine Hazan

2014 **Crash**

Ecriture d'un épisode pour "CAÏN" avec Nathalie Abdelnour
52'
Produit par DEMD
Diffusé par FR2

2014 **Au nom de la vérité**

Ecriture 3 épisodes
Scripted Reality 26'
Produit par Day time
Diffusé par TF1

2014 Archéo

Scénariste
Série Thriller 8 x 52'
Produit par Septembre Production
En développement

2013 Détectives

2 épisodes écrits en collaboration avec A. Belko
Produit par Delante Films
Diffusé par FR2
Saison 2 – 52′

2013 Un képi chez les civils

Co écriture avec Nicolas Jean
Produit par Making Prod
Série de comédie policière 52. En développement.

2012 Julie Lescaut - épisode 97 « Sortez les violons »

90'
Produit par GMT Productions

2012 RIS saison 7 - épisode « fashion week »

Produit par TF1 productions

2012 Famille d'accueil - épisode 44

en collaboration avec Philippe Yedid
Produit par GMT productions

2011 Julie lescaut

épisode « Cougar »
série 90'
Produit par GMT Productions

2010 Apparences

conçue avec Brigitte Leclef
série de 6x52'
Produit par Merlin Productions & Tabo Tabo films

2010 **RIS saison 6**

épisode « temps mort »
Série 45'
Produit par TF1 Productions
Diffusé par TF1
en cours

2009 **Empreintes Criminelles saison 2**

série 50'
Produit par Making Prod & Septembre Productions
Diffusé par France 2

2009 **RIS saison 5**

épisode « Pressing »
Série 45'
Produit par TF1 Productions
Diffusé par TF1
diffusé

2009 **MISS**

Ecriture des 2 premiers épisodes et des arches narratives, en collaboration avec Benjamin Josse et David C. Barrot
série de 12x52'
Produit par Totally Prod
Diffusé par TF1

2008 **RIS saison 4**

épisode « Huis clos »
série 52'
Produit par Alma
Diffusé par TF1

2008 **RIS saison 4**

épisode « Bonnes manières » en collaboration avec Stéphane Carrié
série 52'
Produit par Alma
Diffusé par TF1
diffusé

2008 l'embouteillage

en collaboration avec S. Carrié
Thriller-original de 2 x 60'
Produit par Caminando prod

2007 Femmes de Loi

épisode « La vérité sur le bout des doigts » avec Stéphane Carrié
52'
Produit par Alizés
Diffusé par TF1
diffusé

2007 RIS saison 4

épisode « Météore express » - en collaboration avec Stéphane Carrié
série 52'
Produit par Alma
Diffusé par TF1
diffusé

2007 Injustices

épisode « L'affaire Lornac » en collaboration avec Delinda Jacobs
série 52'
Produit par Elephant & Cie
Diffusé par TF1

2007 Identité

épisode « Abel »en collaboration avec Stéphane Carrié
série 52'
Produit par Demd
Diffusé par M6

2007 Un jeu dangereux

en collaboration avec Eric Eider
thriller original de 2 x 60'
Produit par Telfrance & Making Prod
thriller original de 2 x 60' –Telfrance & Making Prod -« Un jeu dangereux » en collaboration avec Eric Eider

2007 L'ultime procès

en collaboration avec Eric Eider
thriller original 2 x 60'
Produit par Septembre productions

2006 Les Bleus

Episode n°13 - en collaboration avec Stéphane Carrié
série
Produit par Cipango
Diffusé par M6
diffusé

2006 Sœur Thérèse.com

épisode n° 12 - « une affaire de cœur » en collaboration avec Stéphane Carrié
série 90'
Produit par Telecip
Diffusé par Tf1
diffusé

2005 Léa Parker saison 2

épisode « Onde Mortel »
série 52'
Produit par & Associés
Diffusé par M6

2004 Léa Parker saison 1 et 2

épisodes « Chaos » et « En immersion »
série 52' (diffusé)
Produit par & Associés
Diffusé par M6

2004 Allô T où

épisode « Soutien Moral »
programme court
Produit par Téléimages
Diffusé par TF 1
diffusé